CUVIN

cuvin by Johannes & Klemens Strohm

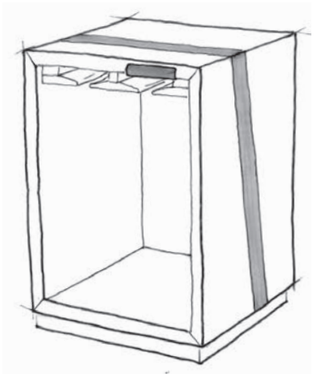

Ob mit integrierter **Aufhängung** für Weingläser, ...

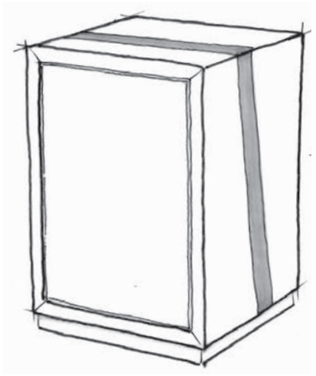

... als **geschlossenes Element** mit innen liegender Schublade, ...

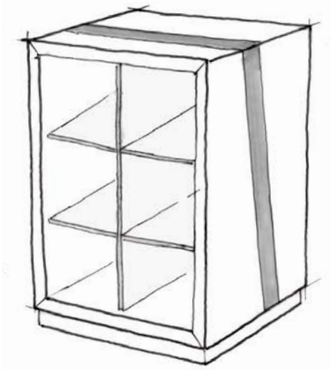

... mit einer **Fächeraufteilung** für einzelne Flaschen, ...

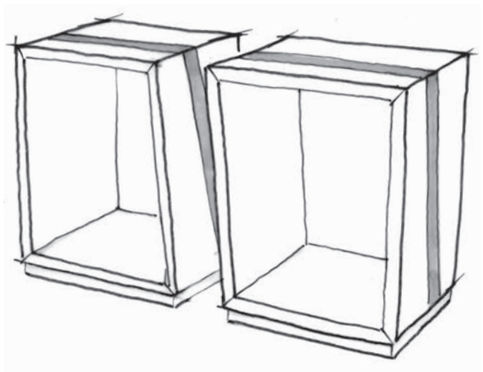

... oder als **Kombination** aus zwei abgeschrägten Modulen ...

Mit **cuvin** bietet Strohm Einrichtungen ein modulares Regalsystem, das nicht nur die optimale Lagerung für gute Weine garantiert.

Das Möbel besteht aus beliebig vielen Modulen, die durch ein integriertes Magnetsystem ohne Werkzeug zusammengesetzt werden.

Damit erlaubt das Regalsystem individuelle Zusammenstellungen:

Ob als hohes oder tiefes Sideboard, ob kurz oder lang, ob übereinander oder versetzt – **cuvin** lässt sich nach den eigenen Wünschen anpassen und ist multifunktional einsetzbar.

... cuvin ist MEHR als nur eine Kiste!

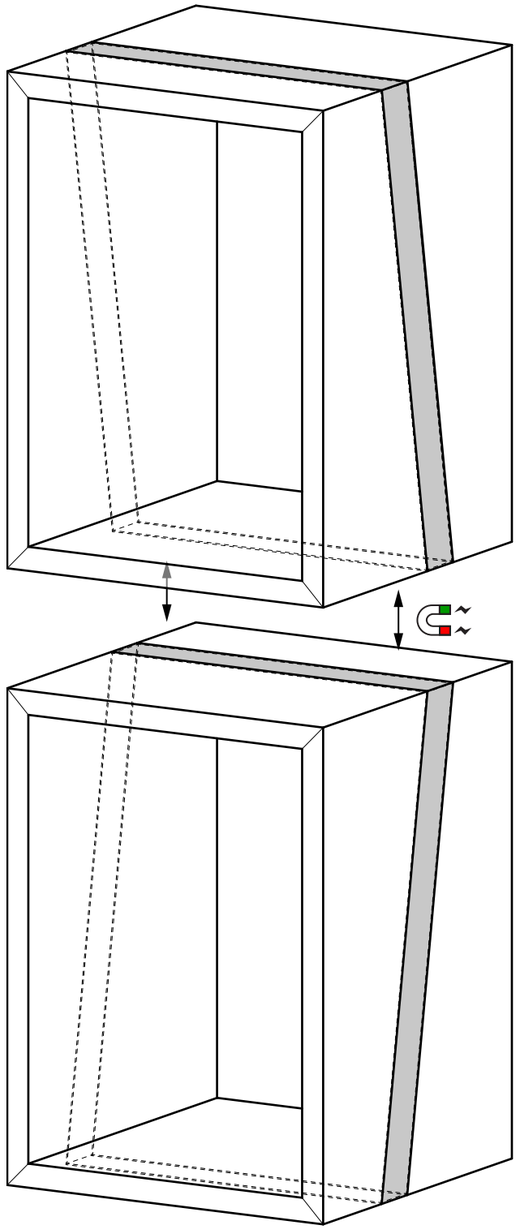

Das modulare Regalsystem besteht aus beliebig vielen Fächer-Modulen, die aufeinander gestapelt werden. Dabei können zusätzliche Elemente, wie Weinkühlschränke oder Abschluss-Platten integriert werden, um das Regalsystem zu vollenden.

Die Addition der Fächer-Module funktioniert wie folgt: Durch die Magnetverbindung wird eine einfache Montage ohne Werkzeug ermöglicht.

Die im Raster angeordneten Magnete bilden vorgesehene Fixierpunkte, welche die Module versetzt oder formschlüssig anordnen lassen. Zusätzlich ist das umlaufende Band magnethaftend, sodass die Module auf dem Band versetzt werden können, ohne den statischen Zusammenhalt zu verlieren. Dadurch lassen sich die Module individuell anordnen.

zusammen

Zusammen genießt man bekanntlich am Besten. Deshalb wurde das modulare Regalsystem **cuvin** so entwickelt, dass die einzelnen Module auch als kleinen Hocker genutzt werden können. Dabei ist egal, welches Modul Sie verwenden. Kombiniert mit dem passenden **Sitzkissen**, das ebenfalls mit einer Magnetverbindung in Position gehalten wird, verwandelt sich das Modul in eine flexible **Sitzgelegenheit**.

individuell

Individualität ist für uns einer der leitenden Maßstäbe, damit Sie mit **cuvin** Ihr Traum-Regal zusammenstellen können.
Zusätzlich zu den einzelnen Modulen bietet das Regalsystem neben den Sitzkissen auch getönte Glasplatten in den passenden Größen für verschiedene Zusammenstellungen. Damit wird aus dem gestapelten Regal zum Beispiel ein Lowboard, Sideboard oder Tresen.

Etikette

Etikette sehen oftmals nicht nur schön aus, sondern verraten uns einiges über die edlen Tropfen.
Da die Etikette bei der Lagerung oft verdeckt oder hinter Türen verschlossen werden, kann an jedes Modul ein kleines Paneel zur **Beschilderung** angebracht werden. Wie das umlaufende Band, ist das Display mit einem Tafellack beschichtet. Dadurch lässt sich die Beschriftung mit Kreidemarkern individuell gestalten.

Klima & Lagerung

Zur richtigen Lagerung von Weinen gehört bekanntlich mehr, als nur die Beschilderung.
Deshalb wurde das modulare Regalsystem cuvin auf die optimale Lagerung von Weinen ausgerichtet und kann zusätzlich zu den Basismodulen mit speziellen Erweiterungen kombiniert werden.
So können in das Regalsystem zum Beispiel freistehende Weinkühlschränke integriert werden.
Zusätzlich gibt es passend zu dem modularen Regalsystem auch Erweiterungen für die Lagerung von größeren Mengen an Weinen.

Verschiedene Variationen und Zusammenstellungen finden Sie auf den kommenden Seiten.

regional

Als mittelständisches Unternehmen sind wir mit unserem Meisterbetrieb stark in unserer Region verankert. Nicht unweit des Ursprungs der Donau sind wir umgeben von Nadel- und Laubwäldern an einer Stelle des Flusslaufes gelegen, an der die Donau an rund 155 Tagen im Jahr komplett versickert und das Flussbett trocken liegt.
Mit unserem Weinregal-System wollen wir das Geometrische mit dem Natürlichen verschmelzen, den Blick auf unsere Region richten sowie diesen einrahmen.

Mit dem Holz der **Eiche** , aus dem auch die großen Fässer zur Lagerung der Weine hergestellt werden, und dem Holz der regionalen **Tanne**, stützt sich das Regalsystem auf regional nachwachsende Rohstoffe, die zugleich für ein zeitloses Design stehen

Türen aus besonderen Materialien wie **Zink** und **Rost**, verleihen den Modulen ein edles Finish und lassen diese als besondere Einzelstücke hervorstechen

Das magnetische Band mit einer **Tafellackbeschichtung**, bietet sämtliche Möglichkeiten die einzelnen Module durch eigene Beschriftungen zu individualisieren.

Material

Unsere Wahl der Materialien spiegelt unseren Bezug zur Region und die Auffassung einer modernen Tradition wieder.
Zertifizierte Hölzer und handwerklich künstlerisch hergestellte Türoberflächen bestimmen das Design des **cuvin-Weinregal** Systems.

Ob in ihrem Wohnraum als einzelstehendes Möbel, oder in Geschäftsräumen zur Lagerung von größeren Mengen an Wein – **cuvin** ist überall ein dekorativer Blickfang!

ein Regalsystem - unbegrenzt viele Varianten

Mit unserem **cuvin-Weinregal** System können Sie ganz individuell Ihr flexibles Weinregal zusammenstellen. All unsere Module sind aufeinander abgestimmt und lassen sich miteinander kombinieren.

Lassen Sie sich von unseren Zusammenstellungen inspirieren und stellen Sie dann Ihre individuelle Komposition aus Bodenplatten, den verschiedenen Modulen und zusätzlichen Elementen wie dem Weinkühlschrank, einer Glasplatte, einem Sitzkissen und/oder beschriftbaren Displays zusammen.

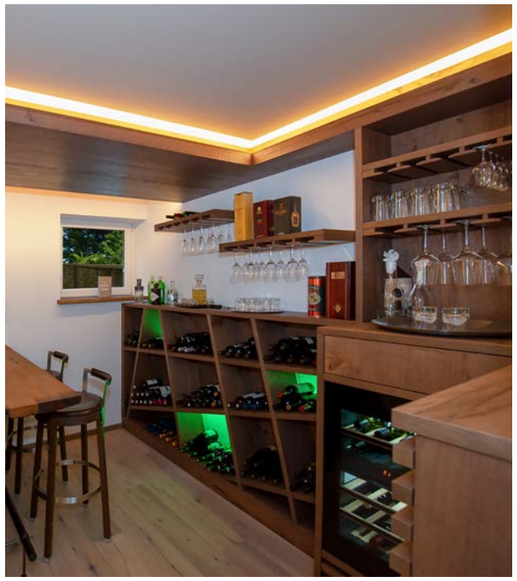

über uns

Klemens Strohm ist mit seinem Bruder Christof seit 1997 Geschäftsführer des Familien-Unternehmens Strohm Einrichtungen, das sowohl im privaten, als auch im gewerblichen Bereich Inneneinrichtungen und Möbel plant, und diese in der hauseigenen Schreinerei produziert.

Zusammen mit seinem Sohn Johannes Strohm entwickelte er das modulare Regal-System **cuvin**. Johannes studiert derzeit in Rosenheim Innenarchitektur. Neben seiner akademischen Ausbildung konnte er sein Wissen und Umgang mit Design in diversen Praktika erweitern und schulen.

Unsere **cuvin-Weinregal** Module werden alle in der modernen Produktion des hauseigenen Meisterbetriebes mit individueller Bestellung für Sie handwerklich hergestellt. Wir und unsere motivierten Mitarbeiter setzten dabei nicht nur auf beste Materialien, sondern auch auf eine qualitativ hochwertige Ausführung.

Modulliste

(alle Preise inkl. MwSt.)

Beispielbilder

Bodenplatte Standard

CV.01.0100.0	Eiche	29 x 29 x 2,7cm	92,00 €
CV.01.0200.0	Tanne	29 x 29 x 2,7cm	92,00 €

Bodenplatten für Doppelmodul mit Schräge

CV.01.0100.1	Eiche	32,3 x 29 x 2,7cm + 29 x 29 x 2,7cm	184,00 €
CV.01.0200.1	Tanne	32,3 x 29 x 2,7cm + 29 x 29 x 2,7cm	184,00 €

Bodenplatte 3-Achsen

CV.01.0100.2	Eiche	51 x 29 x 2,7cm	95,00€
CV.01.0200.2	Tanne	51 x 29 x 2,7cm	95,00€

Modul Standard

CV.02.0100.0	Eiche	30 x 30 x 41,1cm	283,00€
CV.02.0200.0	Tanne	30 x 30 x 41,1cm	272,00€

Doppelmodul mit Schräge

CV.03.0100.3	Eiche	74 x 30 x 41,1cm	569,00€
CV.03.0200.3	Tanne	74 x 30 x 41,1cm	545,00€

Modul mit Gläseraufhängung

CV.04.0100.0	Eiche	30 x 30 x 41,1cm	399,00€
CV.04.0200.0	Tanne	30 x 30 x 41,1cm	387,00€

Modul mit Fächerunterteilung

CV.05.0100.0	Eiche	30 x 30 x 41,1cm	359,00€
CV.05.0200.0	Tanne	30 x 30 x 41,1cm	248,00€
CV.05.0100.2	Eiche	52 x 30 x 41,1cm	421,00€
CV.05.0200.2	Tanne	52 x 30 x 41,1cm	407,00€

Modul mit Türen

CV.06.0101.0	Eiche u. Eiche	30 x 30 x 41,1cm	465,00€
CV.06.0103.0	Eiche u. Zink	30 x 30 x 41,1cm	482,00€
CV.06.0104.0	Eiche u. Rost	30 x 30 x 41,1cm	444,00€
CV.06.0202.0	Tanne u. Tanne	30 x 30 x 41,1cm	450,00€
CV.06.0203.0	Tanne u. Zink	30 x 30 x 41,1cm	471,00€
CV.06.0204.0	Tanne u. Rost	30 x 30 x 41,1cm	407,00€

Modul mit Türen u. Schubkasten

CV.07.0101.0	Eiche u. Eiche	30 x 30 x 41,1cm	551,00€
CV.07.0103.0	Eiche u. Zink	30 x 30 x 41,1cm	568,00€
CV.07.0104.0	Eiche u. Rost	30 x 30 x 41,1cm	530,00€
CV.07.0202.0	Tanne u. Tanne	30 x 30 x 41,1cm	526,00€
CV.07.0203.0	Tanne u. Zink	30 x 30 x 41,1cm	547,00€
CV.07.0204.0	Tanne u. Rost	30 x 30 x 41,1cm	509,00€

Modul mit Türen u. Gläseraufhängung

CV.08.0101.0	Eiche u. Eiche	30 x 30 x 41,1cm	581,00€
CV.08.0103.0	Eiche u. Zink	30 x 30 x 41,1cm	598,00€
CV.08.0104.0	Eiche u. Rost	30 x 30 x 41,1cm	560,00€
CV.08.0202.0	Tanne u. Tanne	30 x 30 x 41,1cm	565,00€
CV.08.0203.0	Tanne u. Zink	30 x 30 x 41,1cm	586,00€
CV.08.0204.0	Tanne u. Rost	30 x 30 x 41,1cm	548,00€

Paneel Modul für Flaschen

CV.09.0100.3	Eiche	74x 41,8x84,9cm	730,00€
CV.09.0200.3	Tanne	74x 41,8x84,9cm	685,00€

EuroCave Weinklimaschrank Tête à Tête - S-013

CV.10.0000.0	29,7x46,2x85,0cm	1890,00€

beschriftbares Display

CV.51.0500.0	Tafellack	10 x 1,5cm	15,00€

Sitzkissen in Filz grau magnethaftend

CV.52.0600.0	Filz dunkelgrau	30 x 30 x 1,5cm	73,00€

Glasplatte braun, lackiert

CV.53.0700.0	2-Achsen	30 x 30 x 0,6cm	79,00€
CV.53.0700.2	3-Achsen	52 x 30 x 0,6cm	96,00€
CV.53.0700.3	4-Achsen	74 x 30 x 0,6cm	114,00€
CV.53.0700.4	5-Achsen	96 x 30 x 0,6cm	124,00€

CUVIN

cuvin by Johannes & Klemens Strohm

Ausgeführt von
Strohm GmbH

Strohm
EINRICHTUNGEN

Im Anger 1 - 2
78532 Tuttlingen-Möhringen

Tel.: +49 7462 94 837 - 0

ks@strohm-einrichtungen.de
www.strohm-einrichtungen.de/cuvinweinregal